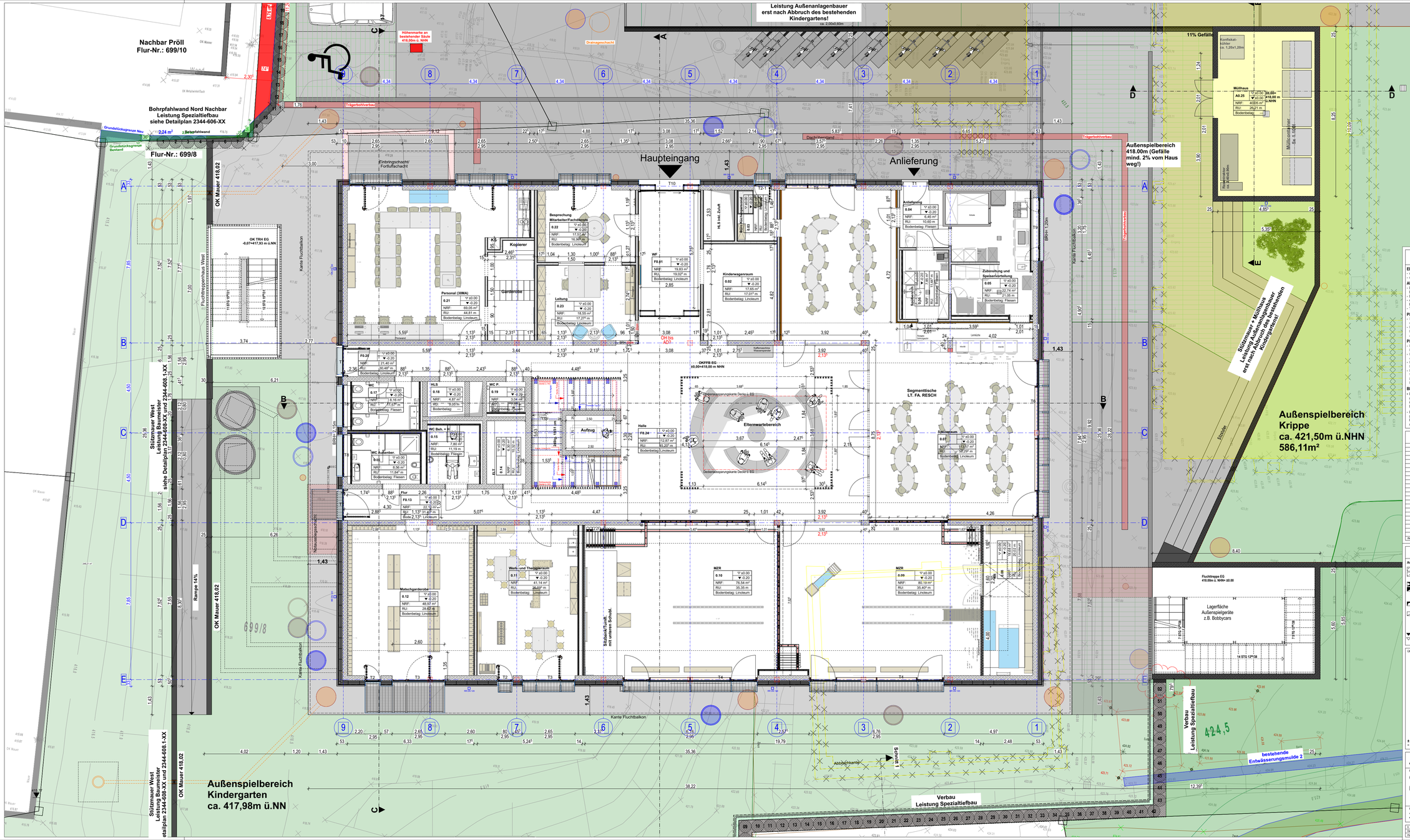

WICHTIGE HINWEISE

EBENHEITSTOLERANZEN FÜR FLÄCHEN

- von Böden nach DIN 18202 Tabelle 3, zeile 4
- von Decken und Wänden nach DIN 18202 Tabelle 3, Zeile 6

AUSFÜHRUNG

- Die Ausführungspläne sind nur in Verbindung mit den gültigen Schal- und Bewehrungsplänen des Tragwerksplaners, sowie den Durchbruchsplänen der Fachingenieure gültig und/oder den ergänzenden Angaben.
- Dehnungsfugen sind nach Angabe Tragwerksplaner auszuführen.
- Anschlüsse von Mauerwerk an Stb-Wände oder Stb-Stützen über Anschlussschienen gemäß Statiksplan und konstruktiver Erfordernis.
- Türhöhen, BRH Fenster und Brüstungen verstehen sich von OK fertiger Fußboden bis UK rohe Sturz

RÜCKFRÜCHTEN DES AUFTRAGNEHMERS

- Sämtliche Maße sind vom AN eigenverantwortlich auf der Baustelle zu überprüfen. Abweichungen sind der Bauleitung unverzüglich anzuzeigen.
- Der Ausführende ist verpflichtet, den Auftraggeber auf etwaige Unstimmigkeiten der Ausführungsunterlagen hinzuweisen (VOB, § 3.3.B, § 3.3). Es wird ausdrücklich darauf hingewiesen, dass im Ausführungsplan des Architekten keine vollständige Aussparungsplanung eingezeichnet ist.

PLANGELTUNGSBEREICH / PLANDARSTELLUNG

- Der Plan ist nur gültig für den im Plankopf angegebenen Planinhalt und Planungsbereich. Angrenzende Bauteile / Planungsbereiche sind gesonderten Plänen zu entnehmen. Schnitte gelten jeweils nur bis zum freigegebenen Grundriss. Pläne wurde in 3D erstellt. Daher stammende Kanten, sowie gedrehte Schraffuren innerhalb eines Bauteils stellen keine Oberflächenstruktur dar.
- Der Planinhalt ist nur für den angegebenen Planbergabe nur für den Maßstab gültig, der für die Betrachtung als Papierausdruck gedacht ist. Informationsgewinn durch Digitales Hineinzoomen ist unzulässig.
- Detailpläne (z.B. zur Fassade) stellen i.R. "Systemplanungen" dar. Sie dienen als Grundlage für die fachspezifische Werkstatt-/Montageplanung des AN. Hierbei sind sowohl die jeweiligen Herstellerangaben zu beachten, als auch alle Konstruktionen auf Funktion, Dauerhaftigkeit und Baustyksik zu überprüfen. Dies gilt in besonderem Maße für stark heraktien- und produktabhängige Planungen, wie z.B. Fassaden, Küchen, Schreinermöbel etc.

BRANDSCHUTZ / FACHPLANUNGEN

- Dieser Plan gilt nur in Verbindung mit dem gültigen Brandschutznachweis (Textteil- und Plantell). Der Brandschutz-nachweis ist selbständig und eigenverantwortlich einzuhalten. Aus diesem sind alle brandschutzrelevanten Angaben zu entnehmen, insbesondere bezüglich der Feuerwiderstandes von Bauteilen und Raumabschlüssen. Eventuell vorhandene brandschutzrelevante Darstellungen in den Architekturplänen sind rein informativ und erheben keinen Anspruch auf Vollständigkeit.
- Dieser Plan gilt nur in Verbindung mit den gültigen Ausführungsplänen der Fachplaner (HLS / ELT / Küche / etc), sowie mit den gültigen freigegebenen Montageplanungen der Fachfirmen (Fassadenbauer / Küchenbauer / ...). Sämtliche Ausführungen der Fachplanungen haben nach deren freigegebenen Plänen zu erfolgen unter Anweisung der Fachbauleitung. Diesbezügliche Angaben in Architekturplänen sind rein informativ. Unstimmigkeiten sind unverzüglich der Bauleitung anzuzeigen.

ÄNDERUNGEN

INDEX	DATUM	ÄNDERUNG	BEARB.	GEPR.

LEGENDE

Angaben Aussparungen

OD	Deckendurchbruch
DA	Deckenaussparung
DS	Deckenschlitz
WD	Wanddurchbruch
WA	Wandaussparung
WS	Wandschlitz senk.
WW	Wandschlitz waagr.
FBD	Fußbodendurchbr.
FD	Fundamentdurchbr.
FBA	Fußbodenaussp.
FA	Fundamentaussp.
FS	Fundamentschlitz

Abkürzungen

H	Heizung
L	Lüftung
S	Sanitär
E	Elektro
G	Gas
KLT	Kältetechnik
LE	Leitung Erdreich
LS	Lichtschacht
HKN	Hauskörperanschluss
n.n.	
n.n.	
n.n.	
n.n.	

Angaben Brandschutz

vds	vollwandig, dicht + selbstschließend
rd	rauchdicht
fs	feuerhemmend
hs	feuerbeständig
BSA	Brand- und Rauchschutzklappe
NA	Notausgang
LD	Lichter Durchgang
n.n.	
n.n.	
n.n.	
n.n.	

Angaben Materialien

	Stahlbeton,Gitter nach Statik
	Betonfertigteil
	unbewehrter Beton
	Mauerwerk
	Leichtbauwand
	Dampfsperre (Mitte/ist)
	Wärmedämm. (Mitte/ist)
	Wärmedämm. (seitl/ist)
	Schotter, Unterbau oder Kies
	gewachsener Boden
	Abbruch
	n.n.
	n.n.
	n.n.
	n.n.
	n.n.

Kote Rohbau OKR / UKR
Kote Ausbau OKF / UKF

RFB Rohfußboden
FFB Fertigfußboden

ÜBERSICHT

N

BAUVORHABEN
Neubau einer 10-gruppigen Kindertagesstätte mit Abbruch des bestehenden Kindergartens
Schneegarten 8, 86609 Donauwörth
Gemarkung Donauwörth: Flur-Nrn. 699/8, 699/5, 699/11, 702/8, 218/34

BAUHERR
Stadt Donauwörth
vertreten durch den Oberbürgermeister
Herrn Jürgen Sorré
Rathausplatz 1
86609 Donauwörth

ARCHITEKT / PLANUNG

± 0.00 = 418.00 m NHN
= OK FFB EG

Baustelle KiTa Schneegarten
Schneegarten 8, 86609 Donauwörth

Ausführungsplanung

PLANNAME
Grundriss Erdgeschoss
mit Möblierung

PLANNR.	DATUM	MASS-STAB
2344-502.1-00	13.03.2026	1:50

E. EG
Dateiname: 2344 KiTa Schneegarten Donauwörth_Ausführungsplanung_20260112
Plot: 690mm Architekt (2) - 690mm Base for Architect 2023ml - CTB - Schneegarten2344 KiTa Schneegarten

Projektnr.: PPPPP
Plangröße: B1 (ISO A1)
Planverfasser/in: Bearbeitung: JS

Urheberschutz nach DIN 34, Abschnitt 2.1.5